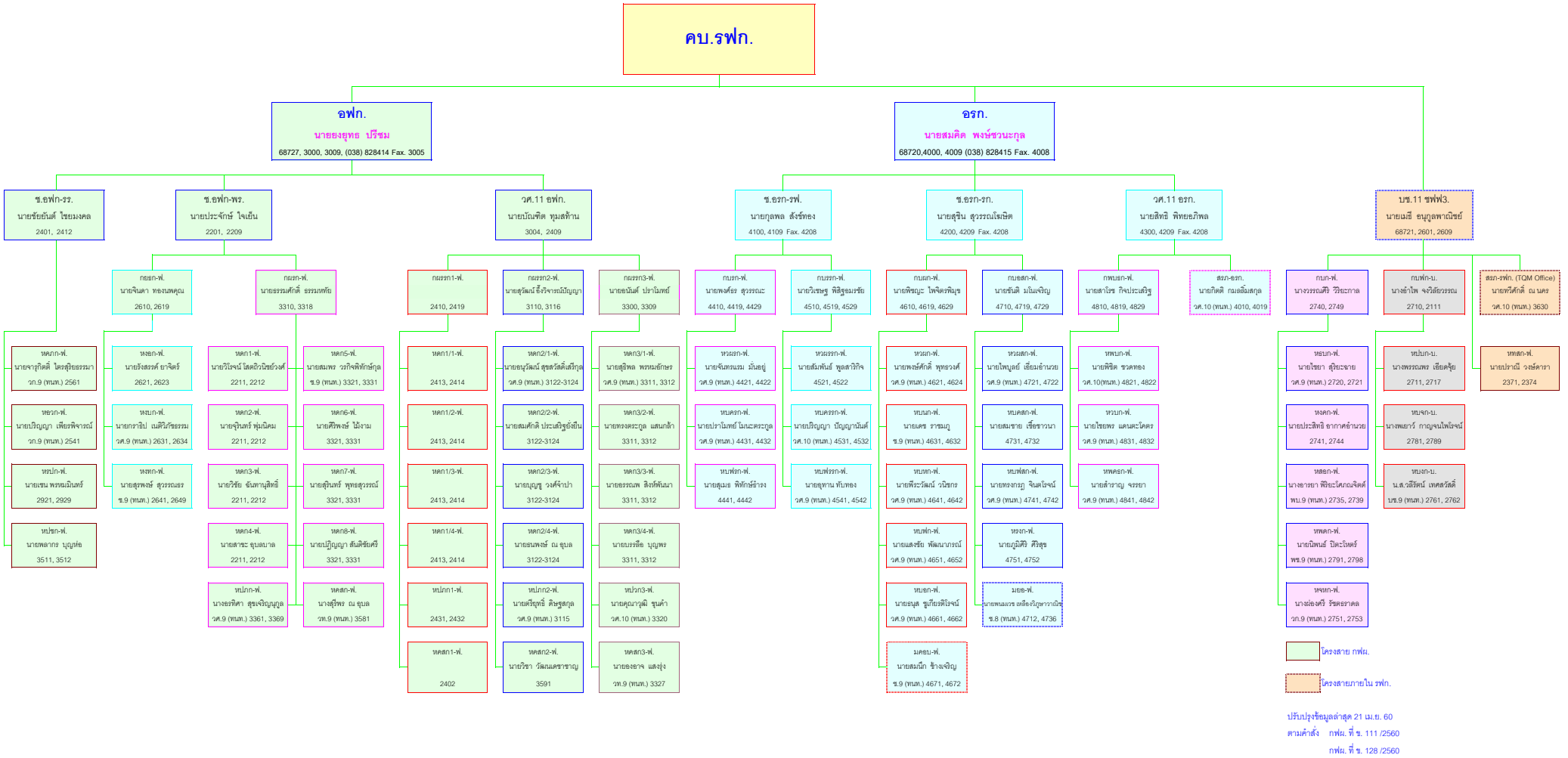

คบ.รฟก.

อฟก.
นายยงยุทธ ปรีชม
68727, 3000, 3009, (038) 828414 Fax. 3005

- ช.อฟก-รร. นายชัยยันต์ ไชยมงคล 2401, 2412
  - หคภก-ฟ. นายจารุกิตติ์ ไตรสุริยธรรมา วก.9 (ทนท.) 2561
  - หอวก-ฟ. นายปริญญา เพียรพิจารณ์ วก.9 (ทนท.) 2541
  - หรปก-ฟ. นายเชน พรหมมินทร์ 2921, 2929
  - หปชก-ฟ. นายพลากร บุญฑ่อ 3511, 3512
- ช.อฟก-พร. นายประจักษ์ ใจเย็น 2201, 2209
  - กยธก-ฟ. นายจินดา ทองนพคุณ 2610, 2619
    - หงอก-ฟ. นายรังสรรค์ ยาจิตร์ 2621, 2623
    - หงบก-ฟ. นายกราธิป เนติวิภัชธรรม วศ.9 (ทนท.) 2631, 2634
    - หงทก-ฟ. นายสุรพงษ์ สุวรรณธร ช.9 (ทนท.) 2641, 2649
  - กผรก-ฟ. นายธรรมศักดิ์ ธรรมหทัย 3310, 3318
    - หดก1-ฟ. นายวิโรจน์ โสตถิวนิชย์วงศ์ 2211, 2212
    - หดก2-ฟ. นายจุรินทร์ พุ่มนิคม 2211, 2212
    - หดก3-ฟ. นายวิชัย ฉันทานุสิทธิ์ 2211, 2212
    - หดก4-ฟ. นายสาระ อุบลบาล 2211, 2212
    - หปภก-ฟ. นางอรทิศา สุขเจริญบุกูล วศ.9 (ทนท.) 3361, 3369
    - หดก5-ฟ. นายสมพร วรกิจพิทักษ์กุล ช.9 (ทนท.) 3321, 3331
    - หดก6-ฟ. นายศิริพงษ์ ไม้งาม 3321, 3331
    - หดก7-ฟ. นายสุรินทร์ พุทธสุวรรณ์ 3321, 3331
    - หดก8-ฟ. นายปฏิญญา สันติชัยศรี 3321, 3331
    - หคสก-ฟ. นางสุรีพร ณ อุบล วท.9 (ทนท.) 3581
- วศ.11 อฟก. นายบัณฑิต ทุมสท้าน 3004, 2409
  - กผรก1-ฟ. 2410, 2419
    - หดก1/1-ฟ. 2413, 2414
    - หดก1/2-ฟ. 2413, 2414
    - หดก1/3-ฟ. 2413, 2414
    - หดก1/4-ฟ. 2413, 2414
    - หปภก1-ฟ. 2431, 2432
    - หคสก1-ฟ. 2402
  - กผรก2-ฟ. นายสุวัฒน์ อึ้งวิจารณ์ปัญญา 3110, 3116
    - หดก2/1-ฟ. นายอนุวัฒน์ สุขสวัสดิ์เสรีกุล วศ.9 (ทนท.) 3122-3124
    - หดก2/2-ฟ. นายสมศักดิ์ ประเสริฐยั่งยืน 3122-3124
    - หดก2/3-ฟ. นายบุญชู วงศ์จำปา 3122-3124
    - หดก2/4-ฟ. นายธนพงษ์ ณ อุบล 3122-3124
    - หปภก2-ฟ. นายศรียุทธิ์ ดิษฐสกุล วศ.9 (ทนท.) 3115
    - หคสก2-ฟ. นายวิชา วัฒนเดชาชาญ 3591
  - กผรก3-ฟ. นายอนันต์ ปราโมทย์ 3300, 3309
    - หดก3/1-ฟ. นายสุธิพล พรหมอักษร วศ.9 (ทนท.) 3311, 3312
    - หดก3/2-ฟ. นายทรงตระกูล แสนกล้า 3311, 3312
    - หดก3/3-ฟ. นายอรรณพ สิงห์พันนา 3311, 3312
    - หดก3/4-ฟ. นายบรรลือ บุญพร 3311, 3312
    - หปวก3-ฟ. นายคุณาวุฒิ ขุนคำ วศ.10 (ทนท.) 3320
    - หคสก3-ฟ. นายองอาจ แสงรุ่ง วท.9 (ทนท.) 3327

อรก.
นายสมคิด พงษ์ชวนะกุล
68720,4000, 4009 (038) 828415 Fax. 4008

- ช.อรก-รฟ. นายกุลพล สังข์ทอง 4100, 4109 Fax. 4208
  - กบรก-ฟ. นายพงศ์ธร สุวรรณะ 4410, 4419, 4429
    - หวผรก-ฟ. นายจันทรแรม มันอยู่ วศ.9 (ทนท.) 4421, 4422
    - หบครก-ฟ. นายปราโมทย์ โมนะตระกูล วศ.9 (ทนท.) 4431, 4432
    - หบฟรก-ฟ. นายสุเมธ พิทักษ์ธำรง 4441, 4442
  - กบรก-ฟ. นายวิเชษฐ พิสิฐอมรชัย 4510, 4519, 4529
    - หวผรก-ฟ. นายสัมพันธ์ พูลสาริกิจ 4521, 4522
    - หบครก-ฟ. นายปริญญา ปัญญานันต์ วศ.10 (ทนท.) 4531, 4532
    - หบฟรก-ฟ. นายอุทาน ทับทอง วศ.9 (ทนท.) 4541, 4542
- ช.อรก-รก. นายสุชิน สุวรรณโฆษิต 4200, 4209 Fax. 4208
  - กบผก-ฟ. นายพิชญะ ไพจิตรพิมุข 4610, 4619, 4629
    - หวผก-ฟ. นายพงษ์ศักดิ์ พุทธวงศ์ วศ.9 (ทนท.) 4621, 4624
    - หบนก-ฟ. นายเดช ราชมภู ช.9 (ทนท.) 4631, 4632
    - หบหก-ฟ. นายพีระวัฒน์ วนิชกร วศ.9 (ทนท.) 4641, 4642
    - หบฟก-ฟ. นายแสงชัย พัฒนาภรณ์ วศ.9 (ทนท.) 4651, 4652
    - หบอก-ฟ. นายธนุส ชูเกียรติโรจน์ วศ.9 (ทนท.) 4661, 4662
    - มคอบ-ฟ. นายสมนึก ช้างเจริญ ช.9 (ทนท.) 4671, 4672
  - กบอสก-ฟ. นายชันติ มโนเจริญ 4710, 4719, 4729
    - หวผสก-ฟ. นายไพบูลย์ เอี่ยมอำนวย วศ.9 (ทนท.) 4721, 4722
    - หบคสก-ฟ. นายสมชาย เชื้อชาวนา 4731, 4732
    - หบฟสก-ฟ. นายทรงกรฎ จินตโรจน์ วศ.9 (ทนท.) 4741, 4742
    - หรงก-ฟ. นายภูมิศิริ ศิริสุข 4751, 4752
    - มยอ-ฟ. นายพนมเวช เหลืองวิภูษาวาณิช ช.8 (ทนท.) 4712, 4736
- วศ.11 อรก. นายสิทธิ พิทยอภิพล 4300, 4209 Fax. 4208
  - กพบธก-ฟ. นายสาโรช กิจประเสริฐ 4810, 4819, 4829
    - หพบก-ฟ. นายพิชิต ชวดทอง วศ.10(ทนท.) 4821, 4822
    - หวบก-ฟ. นายไชยพร แดนตะโคตร วศ.9 (ทนท.) 4831, 4832
    - หพคธก-ฟ. นายสำราญ จรรยา วศ.9 (ทนท.) 4841, 4842
  - สรภ-อรก. นายกิตติ กมลลิ้มสกุล วศ.10 (ทนท.) 4010, 4019
- บช.11 ชฟฟ3. นายเมธี อนุกูลพาณิชย์ 68721, 2601, 2609
  - กบก-ฟ. นางวรรณศิริ วิริยะกาล 2740, 2749
    - หธบก-ฟ. นายไชยา สุริยะฉาย วศ.9 (ทนท.) 2720, 2721
    - หงคก-ฟ. นายประสิทธิ์ อากาศอำนวย 2741, 2744
    - หสอก-ฟ. นางอารยา พิริยะโศภณจิตต์ พบ.9 (ทนท.) 2735, 2739
    - หพดก-ฟ. นายนิพนธ์ ปิตะโหตร์ พช.9 (ทนท.) 2791, 2798
    - หจหก-ฟ. นางฝ่องศรี รัชตธราดล วก.9 (ทนท.) 2751, 2753
  - กบฟก-บ. นางอำไพ จงวิลัยวรรณ 2710, 2111
    - หปบก-บ. นางพรรณพร เอียดจุ้ย 2711, 2717
    - หบจก-บ. นางพยาว์ กาญจนไพโรจน์ 2781, 2789
    - หบงก-บ. น.ส.วลีรัตน์ เทศสวัสดิ์ บช.9 (ทนท.) 2761, 2762
  - สรภ-รฟก. (TQM Office) นายทวีศักดิ์ ณ นคร วศ.10 (ทนท.) 3630
    - หทสก-ฟ. นายปราณี วงษ์ดารา 2371, 2374

โครงสาย กฟผ.

โครงสายภายใน รฟก.

ปรับปรุงข้อมูลล่าสุด 21 เม.ย. 60
ตามคำสั่ง กฟผ. ที่ ข. 111 /2560
กฟผ. ที่ ข. 128 /2560